

MANUAL CRONOMETRADOR | HOJA RESUMEN (1/1)

info@novotiming.com
Tlf: +34 695 562 426

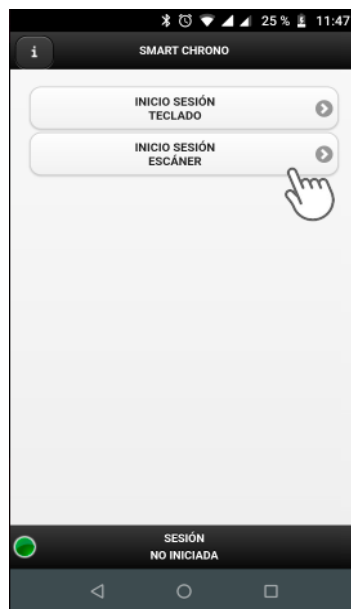

1. **Descargar app Smartchrono (Google Play / Apple Store)**
2. **Ejecutar app** con el dispositivo conectado a internet (wifi o datos)
3. **Login del punto de control en el que te encontrarás**
 - 3.1. Clic **"Inicio sesión escáner"**
 - 3.2. Escanear QR de punto (hoja naranja) | Revisar indicador parte baja izquierda (verde: conexión OK)
4. **Cronometrar participantes**
 - 4.1. Clic **"Cronometrar participantes"**
 - 4.2. Clic **"Cronometrar escáner"**
 - 4.3. Escanear QRs de los dorsales



3.1

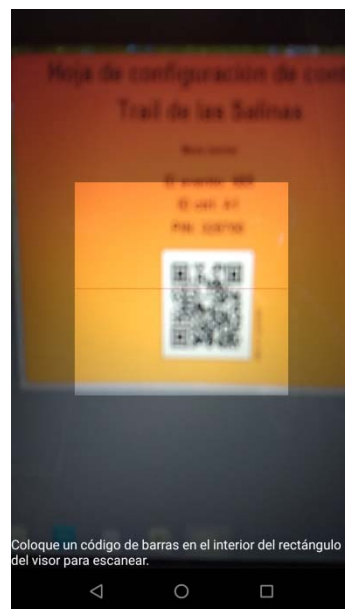

3.2

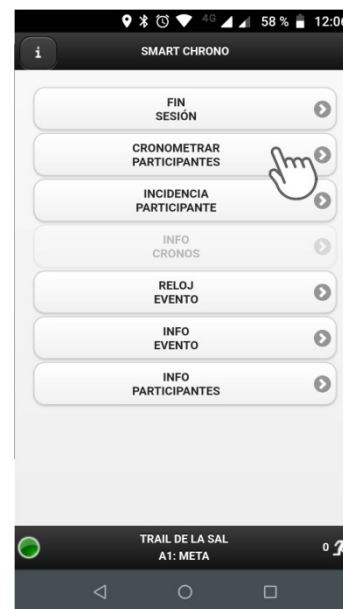

4.1



4.2



4.3

MANUAL CRONOMETRADOR **AMPLIADO** (1/5) | Antes de carrera

info@novotiming.com
Tlf: +34 695 562 426



1. Descargar app Smartchrono (Google Play / Apple Store) 

2. Comprobar compatibilidad del dispositivo (con conexión a internet. Wifi o datos):

2.1. Ejecutar app

2.2. Iniciar sesión test con el dispositivo conectado a internet (wifi o datos)

2.2.1. Inicio sesión escáner



2.2.2. Escanear el siguiente QR:

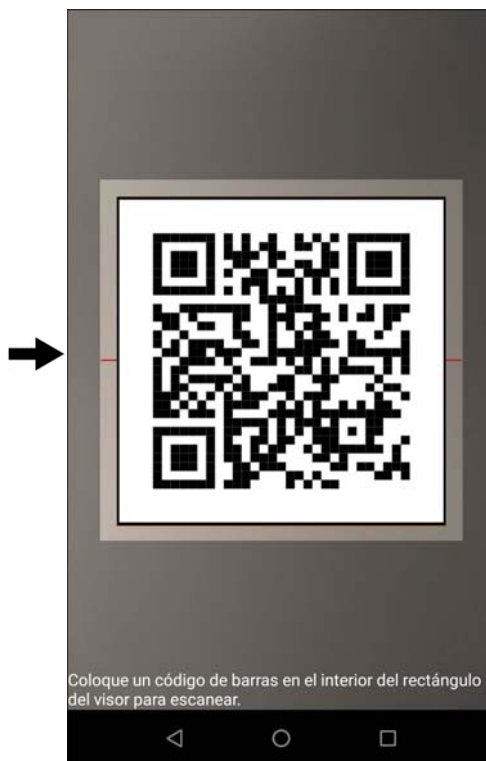

2.2.3. Comprobar indicadores*

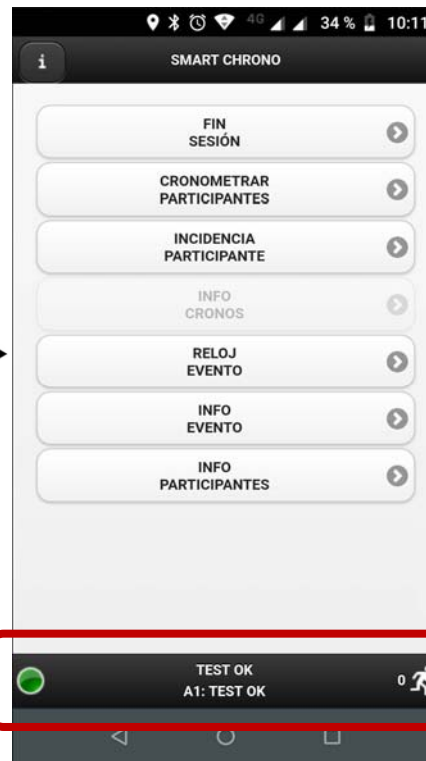

*2.2.4. indicadores

* Dispositivo compatible

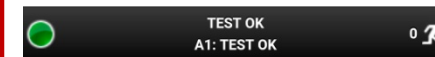

✓ Listo para cronometrar

* Dispositivo incompatible



1. Actualizar sistema operativo
2. Repetir comprobación

MANUAL CRONOMETRADOR **AMPLIADO** (2/5) | Día de carrera

info@novotiming.com
Tlf: +34 695 562 426



1. Login del punto de control en el que te encontrarás

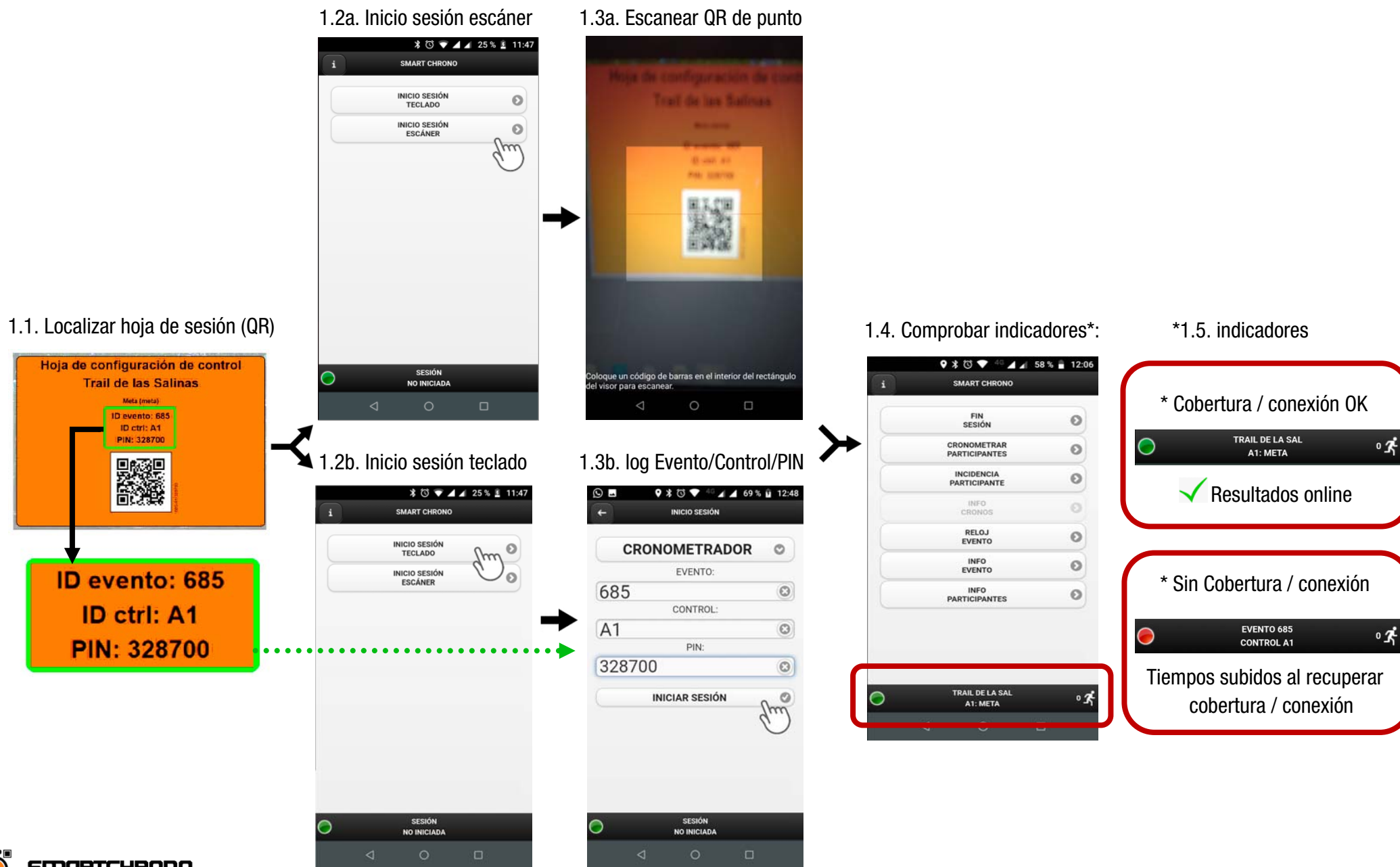



2. Cronometrar participantes

2.1. "Cronometrar participantes"



2.2a. "Cronometrar escáner"



2.3a. Escanear QRs de dorsales



i No hay un límite de dispositivos para cada punto de control, de manera que varias personas pueden cronometrar en el mismo punto simultáneamente

2.2b. "Cronometrar teclado"



2.3b. "Nuevo crono" (para reloj)



2.4. Insertar dorsal (teclear)



2.5. "Enviar"





3. Baja de participantes

3.1. "Incidencia participante"

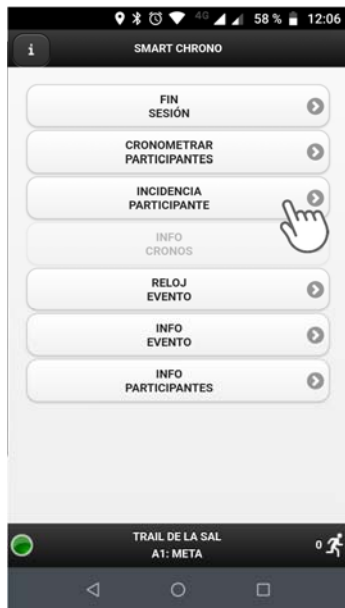

3.2. Insertar Dorsal / comentarios



3.3. Enviar incidencia



MANUAL CRONOMETRADOR **AMPLIADO** (5/5) | Día de carrera

info@novotiming.com
Tlf: +34 695 562 426



4. Seguimiento de carrera

4.1. "Info Evento"

4.2. Elegir recorrido

4.3 Elegir punto de control

4.3 Elegir opción

Clasificación

Refrescar

5. Consulta datos participantes (totalidad de los datos introducidos en modo director, solo datos esenciales para cronometrador)

5.1. "Info Participantes"

5.2. Elegir participante

Datos Participante

DORSAL: 1R
NOMBRE: XAVI TOMÉ ANDRES
CATEGORIA: M1
SEXO: MASC

TIEMPOS DE PASO (CONTROL / HORA):
00:00:51 (KM 0,0, SALIDA / 10:01:22)
00:01:27 (KM 10,0, AVITUALLAMIENTO / 10:01:58)
00:01:53 (KM 21,0, META / 10:02:24)

INCIDENCIAS:
NO HAY INCIDENCIAS REGISTRADAS PARA ESTE DORSAL

RITMO:
00:00:09/KM (KM 10,0, AVITUALLAMIENTO)
00:00:02/KM (KM 21,0, META)

RITMO PROMEDIO: 00:00:05/KM

POSICION:
ABSOLUTA: 1 / 3 LLEGADOS / 11 INSCRITOS
SEXO: 1 / 2 LLEGADOS / 4 INSCRITOS
CAT M1: 1 / 2 LLEGADOS / 7 INSCRITOS